VS Sittendorf / Wienerwald

TERMINPLAN

wrs energie- und baumanagement
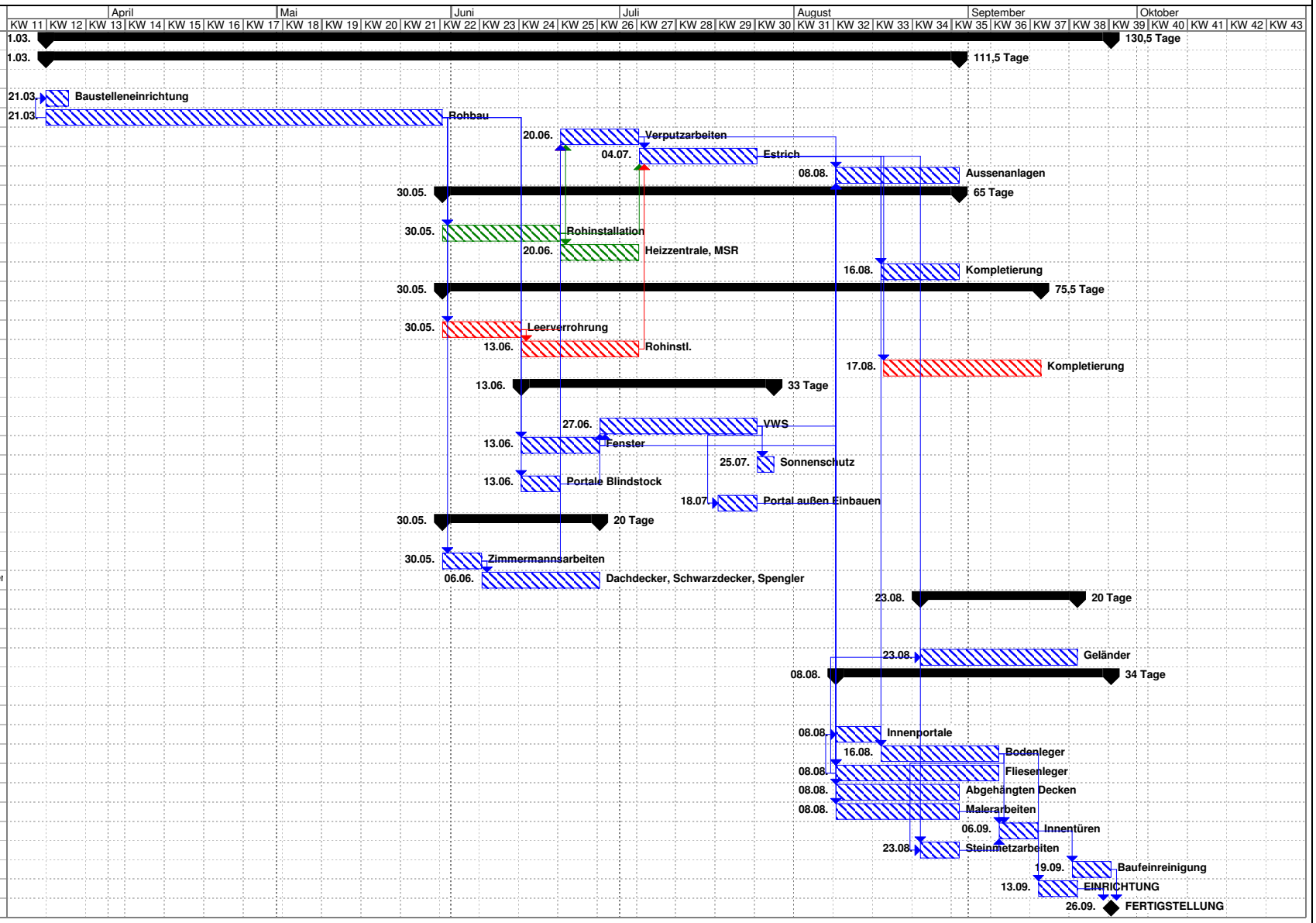
Nr.	Vorgangsname		
1	**Neubau VS Sittendorf**	1.03.	130,5 Tage
2	**BAUMEISTERARBEITEN**	1.03.	111,5 Tage
3			
4	Baustelleneinrichtung	21.03.	Baustelleneinrichtung
5	Rohbau	21.03.	Rohbau
6	Verputzarbeiten	20.06.	Verputzarbeiten
7	Estrich	04.07.	Estrich
8	Aussenanlagen	08.08.	Aussenanlagen
9	**HKLS**	30.05.	65 Tage
10			
11	Rohinstallation	30.05.	Rohinstallation
12	Heizzentrale, MSR	20.06.	Heizzentrale, MSR
13	Kompletierung	16.08.	Kompletierung
14	**Elektro**	30.05.	75,5 Tage
15			
16	Leerverrohrung	30.05.	Leerverrohrung
17	Rohinstl.	13.06.	Rohinstl.
18	Kompletierung	17.08.	Kompletierung
19	**Fassade**	13.06.	33 Tage
20			
21	VWS	27.06.	VWS
22	Fenster	13.06.	Fenster
23	Sonnenschutz	25.07.	Sonnenschutz
24	Portale Blindstock	13.06.	Portale Blindstock
25	Portal außen Einbauen	18.07.	Portal außen Einbauen
26	**DACH**	30.05.	20 Tage
27			
28	Zimmermannsarbeiten	30.05.	Zimmermannsarbeiten
29	Dachdecker, Schwarzdecker, Spengler	06.06.	Dachdecker, Schwarzdecker, Spengler
30	**SCHLOSSER**	23.08.	20 Tage
31			
32			
33	Geländer	23.08.	Geländer
34	**Innenausbau**	08.08.	34 Tage
35			
36			
37	Innenportale	08.08.	Innenportale
38	Bodenleger	16.08.	Bodenleger
39	Fliesenleger	08.08.	Fliesenleger
40	Abgehängten Decken	08.08.	Abgehängten Decken
41	Malerarbeiten	08.08.	Malerarbeiten
42	Innentüren	06.09.	Innentüren
43	Steinmetzarbeiten	23.08.	Steinmetzarbeiten
44	Baufeinreinigung	19.09.	Baufeinreinigung
45	EINRICHTUNG	13.09.	EINRICHTUNG
46	FERTIGSTELLUNG	26.09.	FERTIGSTELLUNG